

Cifras de financiamiento del sector palmero colombiano

II trimestre de 2020

El comportamiento crediticio del sector palmero está estrechamente relacionado con el sistema financiero a través de las líneas de crédito de FINAGRO, cuyo análisis de cifras permite tener una visión general de la situación financiera para la toma de decisiones y la planificación del entorno de esta agroindustria.

Entre 2018 y 2019 el comportamiento de la cartera en las entidades financieras del sector palmero disminuyó en 7 %, sin embargo aumentó en 4,5 % durante el segundo trimestre de 2020, con respecto al mismo periodo del año anterior.

Comportamiento de la cartera 2010 - II trimestre de 2020*

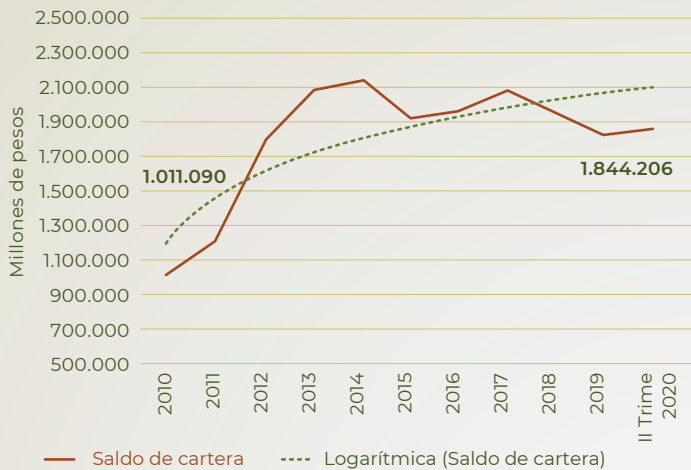

*Cifras expresadas en pesos de 2020

Comportamiento de la cartera por intermediario financiero II trimestre de 2020

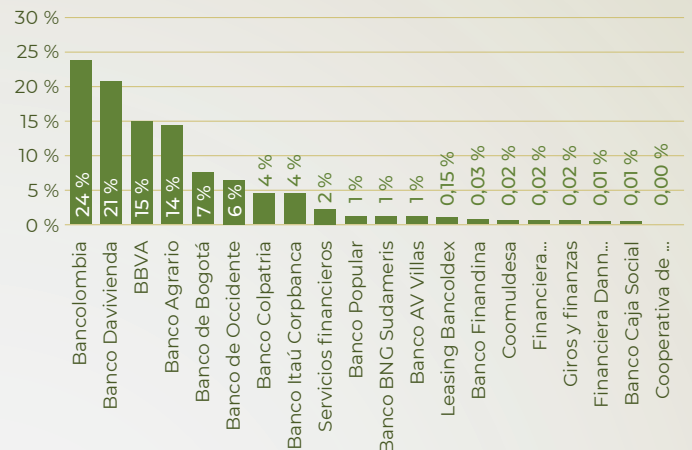

Distribución de la cartera del sector palmero II trimestre 2019 - 2020*

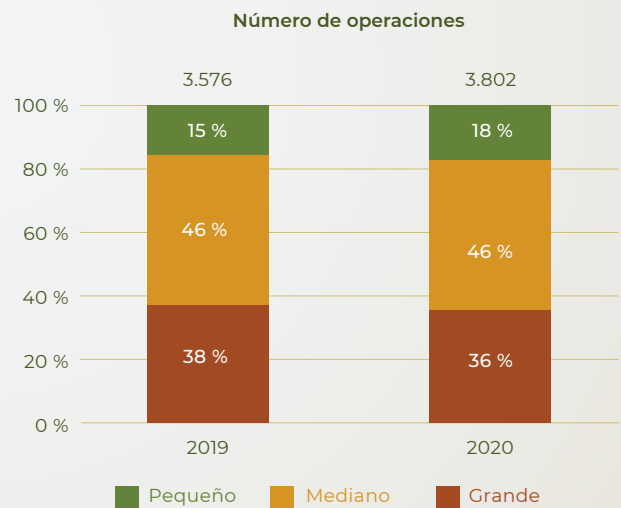
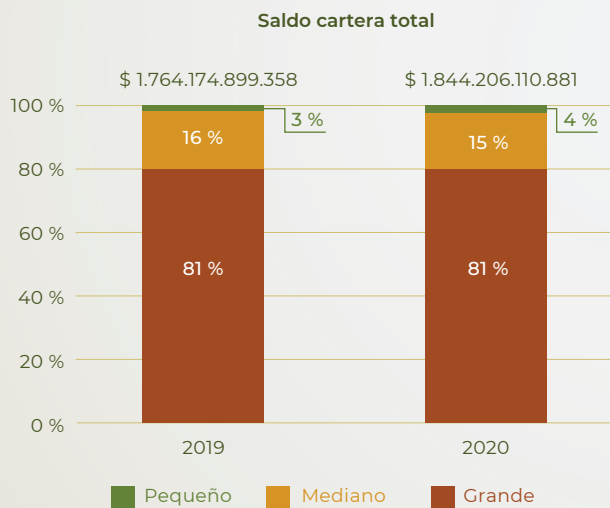

*Cifras expresadas en pesos de 2020

Distribución de las colocaciones (nuevos créditos) del sector agropecuario II trimestre de 2019 - 2020*

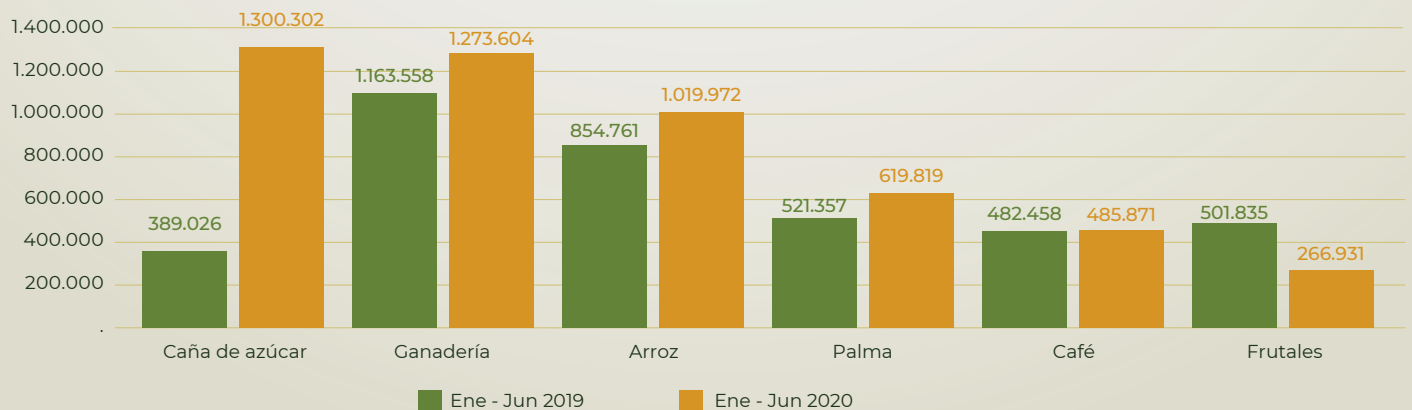

El sector palmero presentó un incremento de 18,9 % en las nuevas colocaciones del II trimestre de 2020, \$ 98.462 millones más que en 2019

*Cifras expresadas en pesos de 2020

Evolución trimestral de las colocaciones en capital de trabajo e inversión y normalizaciones del sector palmero 2018 - 2020

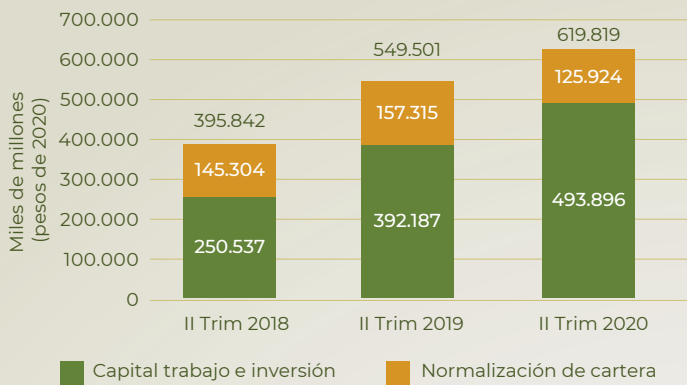

Las normalizaciones de crédito disminuyeron 20 % durante el II trimestre de 2020, esto con respecto al mismo periodo del año anterior

Composición de la normalización de cartera durante el II trimestre de 2020

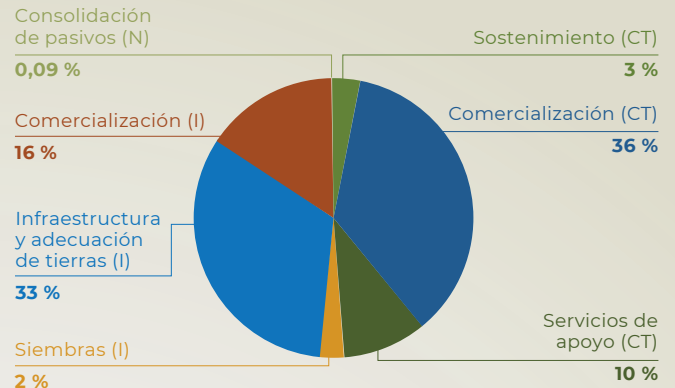

Saldo a II trimestre de 2020 de la línea de normalización \$ 125.923.541.612

Composición de la línea de producción de capital de trabajo durante el II trimestre de 2020

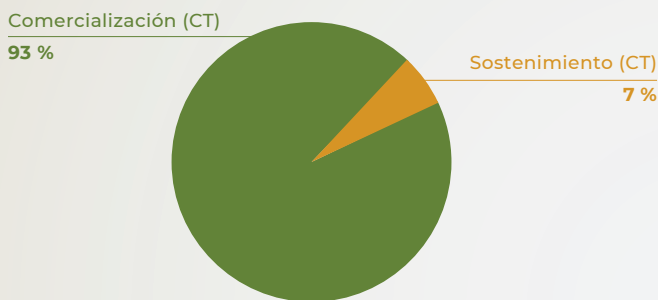

Saldo a II trimestre de 2020 de la línea de producción de capital de trabajo: \$ 419.902.428.007

Composición de la línea de producción de inversión durante el II trimestre de 2020

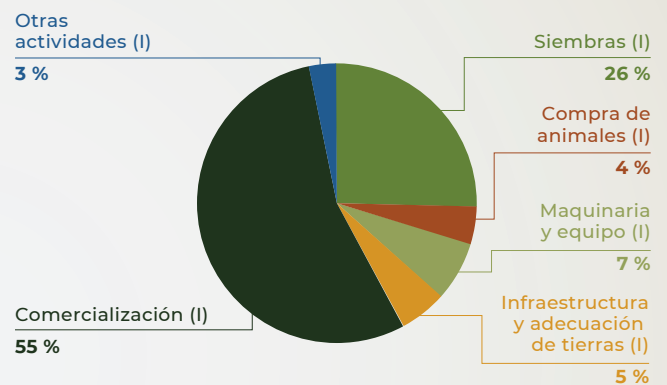

Saldo a II trimestre de 2020 de la línea de producción de inversión: \$ 73.993.127.256

Distribución de colocaciones a nivel nacional II trimestre de 2020

Durante el segundo trimestre de 2020 el desempeño del crédito hacia al sector palmero mostró una tendencia positiva al comparar con el mismo periodo de 2019. Se evidencia el aumento significativo en el rubro de la cartera sustitutiva de 5,8 % mientras que la cartera redescuento disminuyó 15,2 %, esto resalta el comportamiento y tendencia del crédito en el sector a incrementar la brecha entre estas fuentes de financiamiento.

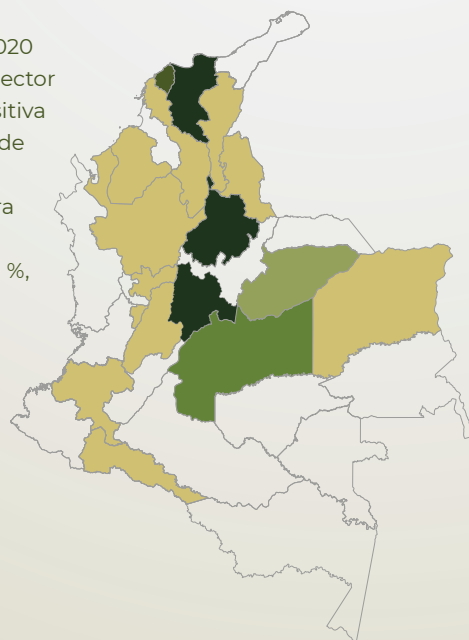

Rango por valor del crédito

- 22.720.000 - 13.858.565.498
- 13.858.565.498 - 27.694.410.996
- 27.694.410.996 - 41.530.256.495
- 41.530.256.495 - 55.366.101.993
- 55.366.101.993 - 69.201.947.491

Departamento	Valor del crédito (millones de pesos)
Bogotá	197.392
Valle del Cauca	78.107
Cundinamarca	69.202
Santander	67.807
Magdalena	58.940
Atlántico	42.001
Meta	40.134
Casanare	18.964
Cesar	11.233
Bolívar	10.253
Norte de Santander	9.300
Córdoba	4.055
Caldas	3.700
Antioquia	3.640
Vichada	2.338
La Guajira	1.846
Quindío	470

La información presentada en esta infografía tiene como fuente Finagro y cálculos propios de Fedepalma

www.fedepalma.org